

Perceel met vergunning in San Rafael - San Rafael en Santa Ines

Prijs: 1200000 €



BESCHRIJVING

Perceel met vergunning in San Rafael en grassroots project tussen San Rafael en Santa Ines.

Zeer mooi perceel te koop. Neem dan contact met ons op als u interesse hebt.

ALGEMENE INFORMATIE

Plaats:	San Rafael - San Rafaël - Santa Ines
Gebied:	San Rafael
Categorie:	Land
N. Slaapkamer:	
N. Badkamer:	
M ² Eigendom:	83000
M ² Binnen:	



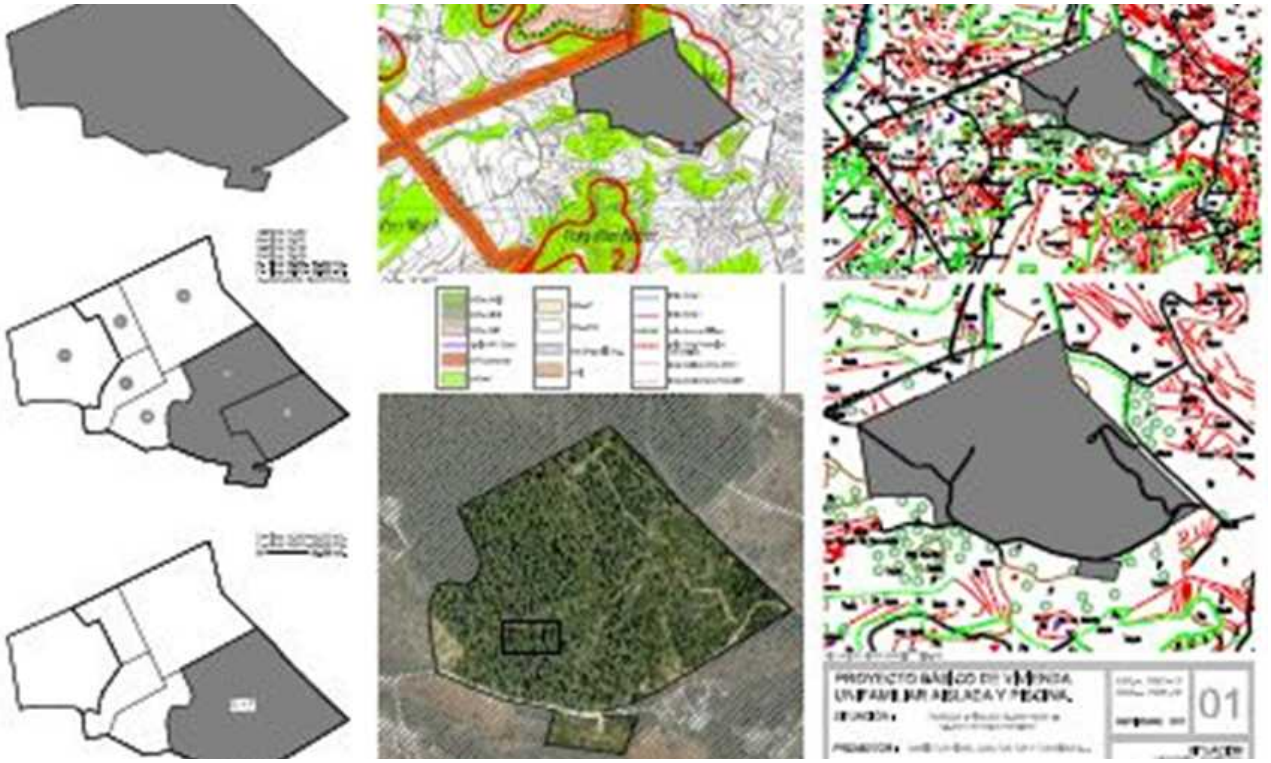

SITUACIÓN: FORADA - FINCAS 18.200+18201 - TALA SANT ANTONI DE PORTMANV
PROMOTOR: MARÇA TUR RIBERA, JUAN TUR TUR Y TUR RIBAS S.L.
ARCHITECTUR: ARQUITECTO: JUAN JOSÉ TUR RIBAS
FOTOMONTAJES:

CONCEPTO		PLANEAMIENTO	PROYECTO
Clasificación del suelo		RUSTICO (4)	RUSTICO
Calificación		SUELO RUSTICO REGIMEN FORESTAL (SRC-F) (5)	SUELO RUSTICO REGIMEN FORESTAL (SRC-F)
Parcela	Fachada mínima	-----	-----
	.Parcela Mínima	50.000 M2. (6)	(50.000+33.939) = 83.939 M2.
Ocupación o Profundidad edificable		2 % (1.675,78 m2.)	0,67 % (560,15 m2.)
		----- (7)	-----
Volumen (m³/m²)		1.500 M3.	1.127,00 M3.
Edificabilidad (m³/m²)		0.012 (1.007,26 m2.) (8)	0.0048 (402,50 m2.)
Uso		RESIDENCIAL (9)	RESIDENCIAL
Situación Edificio en Parcela / Tipología		AISLADA (10)	AISLADA.
Separación linderos	Entre Edificios	-----	-----
	Fachada	10 M.	>10 M.
	Fondo	10 M.	>10 M.
	Derecha	10 M.	>10 M.